

PROJET		REEMPLACEMENT OU RENOVATION DES MENUISERIES EXTERIEURES DE LA RESIDENCE DE MONSIEUR LE PREFET DU VAL DE MARNE - 23 RUE DES MECHES - 94000 CRETEIL		Dossier de consultation des entreprises		
MOA	PREFECTURE DU VAL DE MARNE 21 - 29 AVENUE DU GENERAL DE GAULLE - 94 038 CRETEIL	MOE KCA ARCHITECTURE 7 RUE CRESPIN DU GAST- 75011 PARIS - FRANCE T.01 43 57 26 21 alex.kabok@wanadoo.fr		code état titre échelle	indice date modifications modifications	DOC PHASE <b>DCE</b>

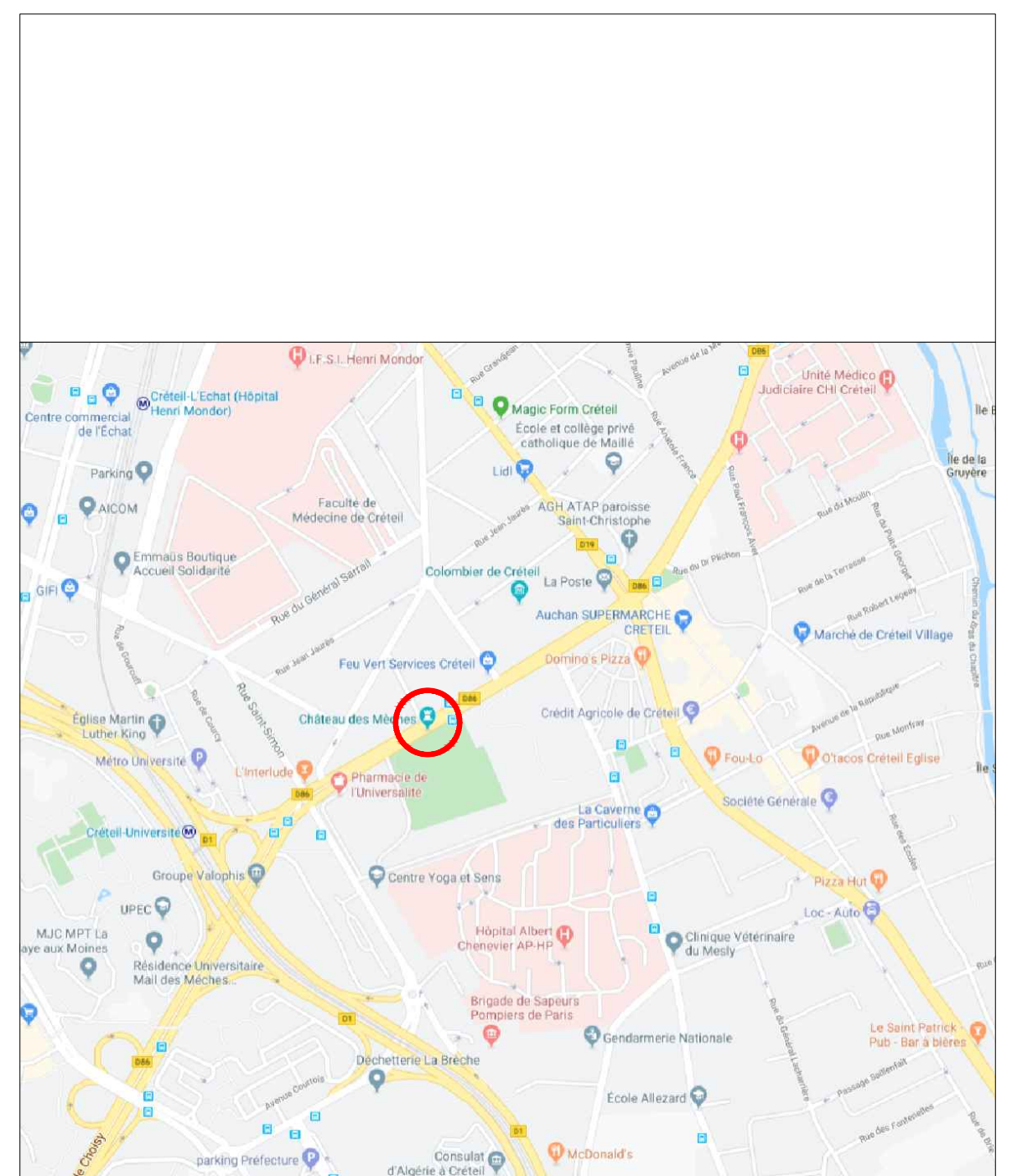

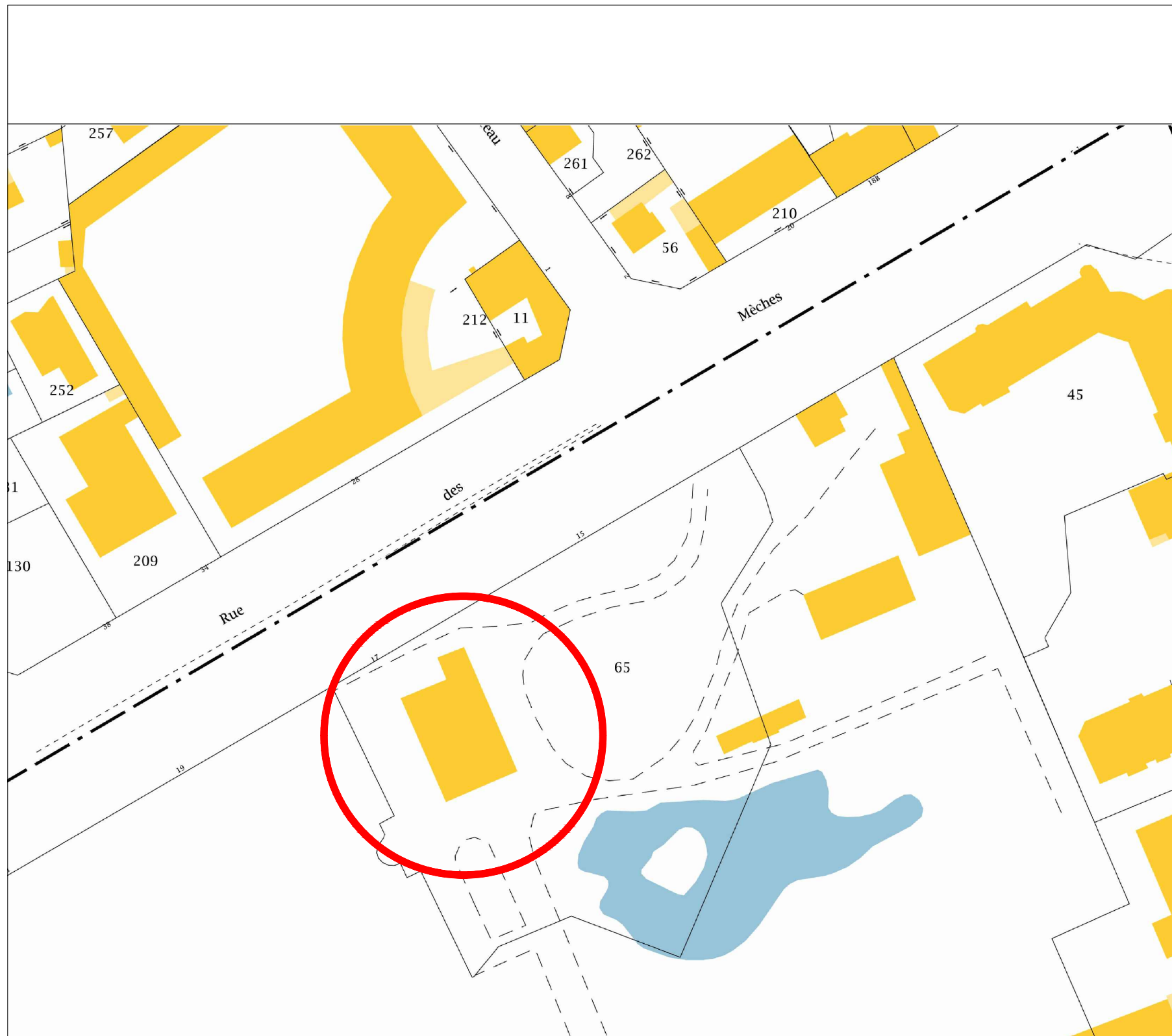

PROJET **REEMPLACEMENT OU RENOVATION DES MENUISERIES EXTERIEURES  
DE LA RESIDENCE DE MONSIEUR LE PREFET DU VAL DE MARNE - 23 RUE DES MECHE - 94000 CRETEIL**

## PLAN DE SITUATION ET PLAN MASSE ETAT EXISTANT

MOA **PREFECTURE DU VAL DE MARNE**  
21 - 29 AVENUE DU GENERAL DE GAULLE - 94 038 CRETEIL

MOE **KCA ARCHITECTURE**  
 7 RUE CRESPIN DU GAST- 75011 PARIS - FRANCE  
 T.01 43 57 26 21  
 alex.kabok@wanadoo.fr

```
code      PRE
état      EX
titre
échelle   1/1000
```

indice	A
date	18 juin 2020
modifications	
modifications	

DOC **SIT**  
PHASE **DCE 1 - 2**



facade sud est

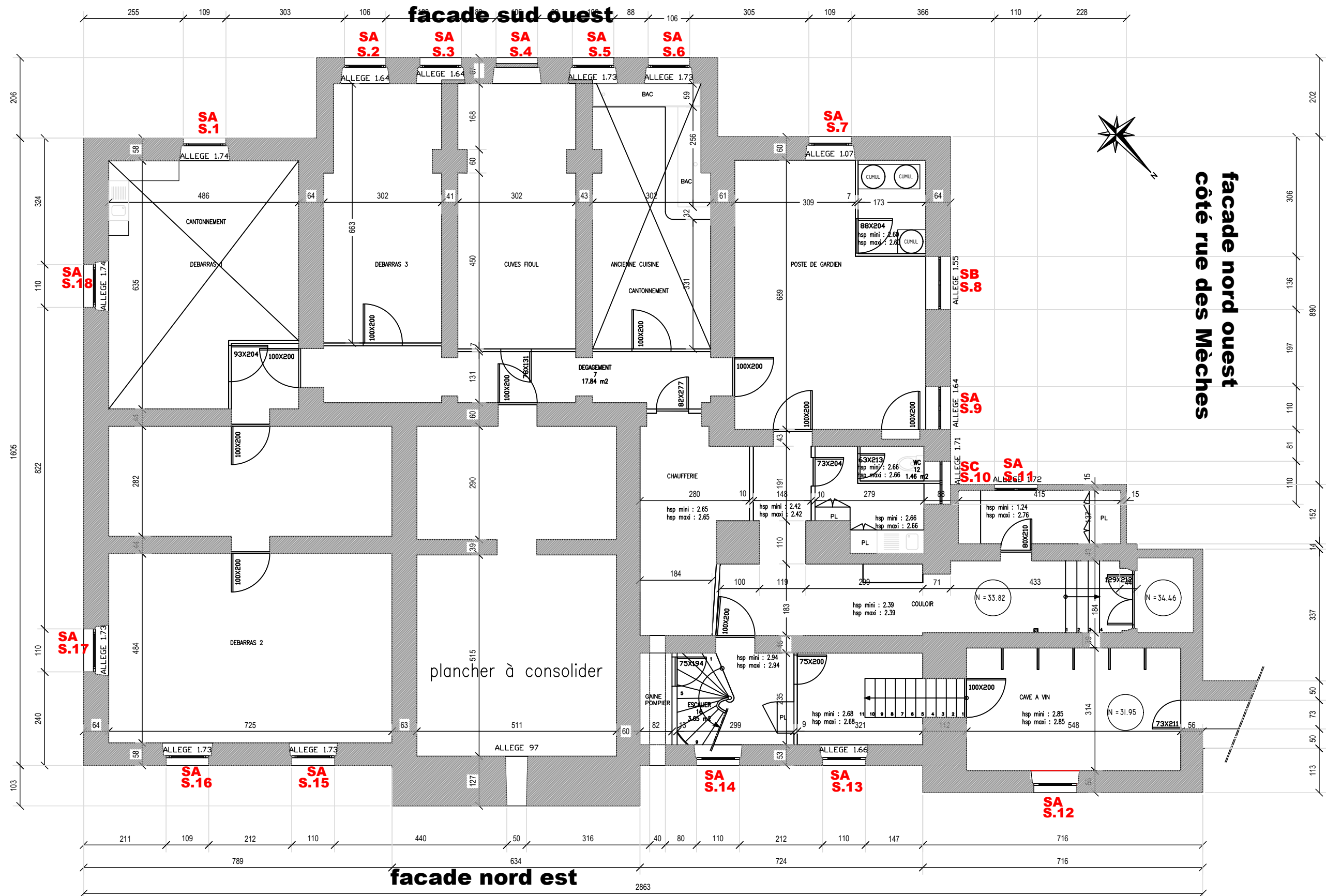

PROJET **REEMPLACEMENT OU RENOVATION DES MENUISERIES EXTERIEURES**  
**DE LA RESIDENCE DE MONSIEUR LE PREFET DU VAL DE MARNE - 23 RUE DES MECHE - 94000 CRETEIL**

PLAN DU SOUS SOL - DONNE A TITRE INDICATIF  
ETAT EXISTANT - REPERAGE DES CANTONNEMENTS



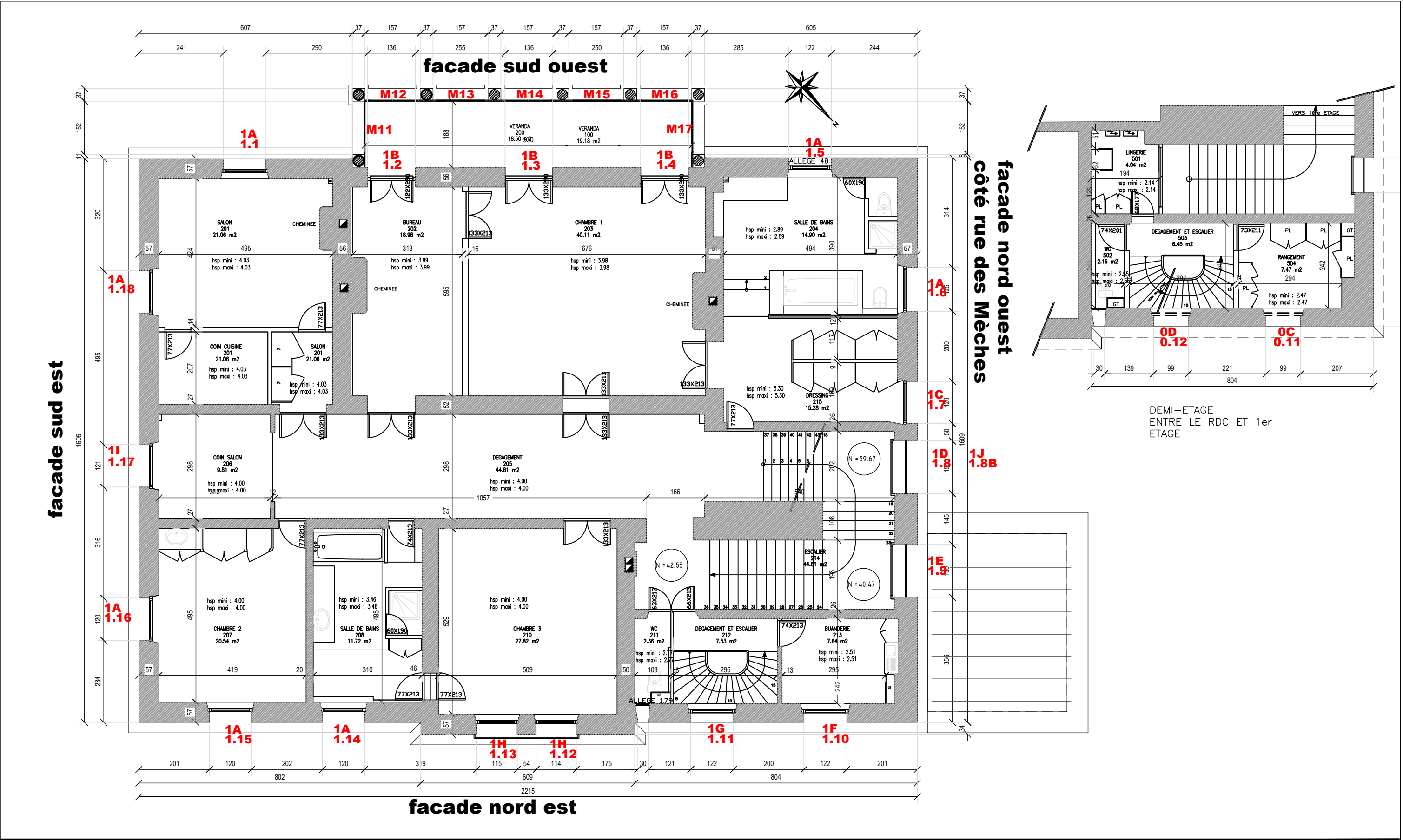

PROJET **REEMPLACEMENT OU RENOVATION DES MENUISERIES EXTERIEURES**  
**DE LA RESIDENCE DE MONSIEUR LE PREFET DU VAL DE MARNE - 23 RUE DES MECHES - 94000 CRETEIL**

PLAN DU PREMIER ETAGE  
ETAT EXISTANT

MOA **PREFECTURE DU VAL DE MARNE**  
21 - 29 AVENUE DU GENERAL DE GAULLE - 94 038 CRETEIL

MOE **KCA ARCHITECTURE**  
7 RUE CRESPIEN DU GAST - 75011 PARIS - FRANCE  
T.01 43 57 26 21  
alex.kabok@wanadoo.fr

code PRE  
état EX  
titre  
échelle 1/100

indice A  
date 18 juin 2020  
modifications  
modifications

DOC **R+1**  
PHASE **DCE 3 - C**



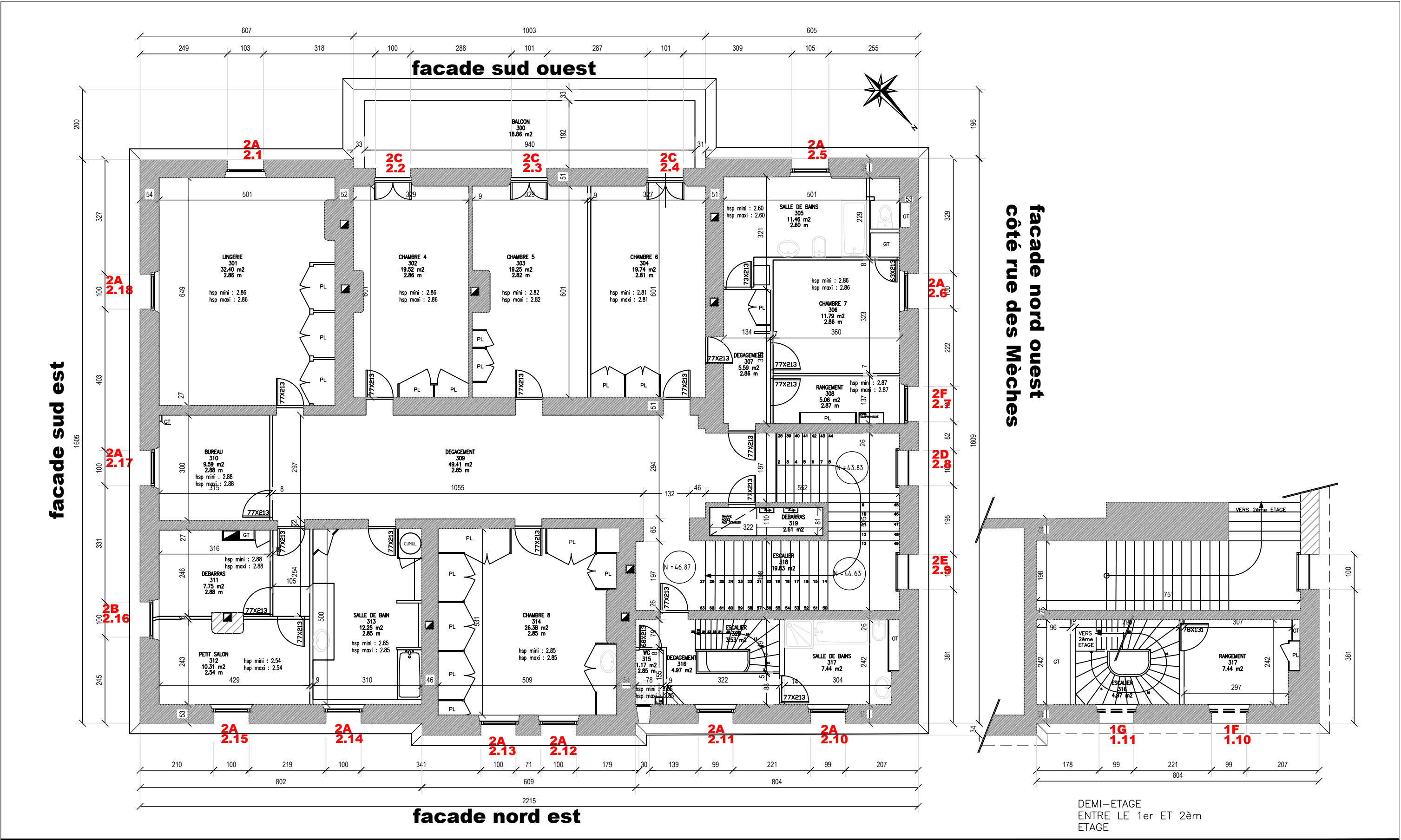

PROJET **REEMPLACEMENT OU RENOVATION DES MENUISERIES EXTERIEURES**  
**DE LA RESIDENCE DE MONSIEUR LE PREFET DU VAL DE MARNE - 23 RUE DES MECHEES - 94000 CRETEIL**

PLAN DU DEUXIEME ETAGE  
ETAT EXISTANT

MOA **PREFECTURE DU VAL DE MARNE**  
21 - 29 AVENUE DU GENERAL DE GAULLE - 94 038 CRETEIL

MOE **KCA ARCHITECTURE**  
7 RUE CRESPIEN DU GAST - 75011 PARIS - FRANCE  
T.01 43 57 26 21  
alex.kabok@wanadoo.fr

code PRE  
état EX  
titre  
échelle 1/100

indice A  
date 18 juin 2020  
modifications  
modifications

DOC **R+2**  
PHASE **DCE 3 - D**



corniche toit

corniche r+2    zinc

corniche r+1    zinc  
zinc

PROJET    **REEMPLACEMENT OU RENOVATION DES MENUISERIES EXTERIEURES**  
**DE LA RESIDENCE DE MONSIEUR LE PREFET DU VAL DE MARNE - 23 RUE DES MECHES - 94000 CRETEIL**

FACADE 1 - NORD EST  
ETAT EXISTANT  
REPERAGE DES CHASSIS DE FENETRES A CHANGER

MOA    **PREFECTURE DU VAL DE MARNE**  
21 - 29 AVENUE DU GENERAL DE GAULLE - 94 038 CRETEIL

MOE    **KCA ARCHITECTURE**  
7 RUE CRESPIN DU GAST - 75011 PARIS - FRANCE  
T.01 43 57 26 21  
alex.kabok@wanadoo.fr

code    PRE  
état    EX  
titre  
échelle    1/100

indice    A  
date    18 juin 2020  
modifications  
modifications

DOC    **FAC1**  
PHASE    **DCE 4 - A**



PROJET **REEMPLACEMENT OU RENOVATION DES MENUISERIES EXTERIEURES**  
**DE LA RESIDENCE DE MONSIEUR LE PREFET DU VAL DE MARNE - 23 RUE DES MECHES - 94000 CRETEIL**

FACADE 2 - NORD OUEST  
ETAT EXISTANT  
REPERAGE DES CHASSIS DE FENETRES A CHANGER

MOA **PREFECTURE DU VAL DE MARNE**  
21 - 29 AVENUE DU GENERAL DE GAULLE - 94 038 CRETEIL

MOE **KCA ARCHITECTURE**  
7 RUE CRESPIN DU GAST - 75011 PARIS - FRANCE  
T.01 43 57 26 21  
alex.kabok@wanadoo.fr

code PRE  
état EX  
titre  
échelle 1/100

indice A  
date 18 juin 2020  
modifications  
modifications

DOC **FAC2**  
PHASE **DCE 4 - B**





PROJET **REPLACEMENT OU RENOVIATION DES MENUISERIES EXTERIEURES**  
**DE LA RESIDENCE DE MONSIEUR LE PREFET DU VAL DE MARNE - 23 RUE DES MECHES - 94000 CRETEIL**

FACADE 3 - SUD OUEST  
ETAT EXISTANT  
REPERAGE DES CHASSIS DE FENETRES A CHANGER

MOA **PREFECTURE DU VAL DE MARNE**  
21 - 29 AVENUE DU GENERAL DE GAULLE - 94 038 CRETEIL

MOE **KCA ARCHITECTURE**  
7 RUE CRESPIN DU GAST - 75011 PARIS - FRANCE  
T.01 43 57 26 21  
alex.kabok@wanadoo.fr

code PRE  
état EX  
titre  
échelle 1/100

indice A  
date 18 juin 2020  
modifications  
modifications

DOC **FAC3**  
PHASE **DCE 4 - C**

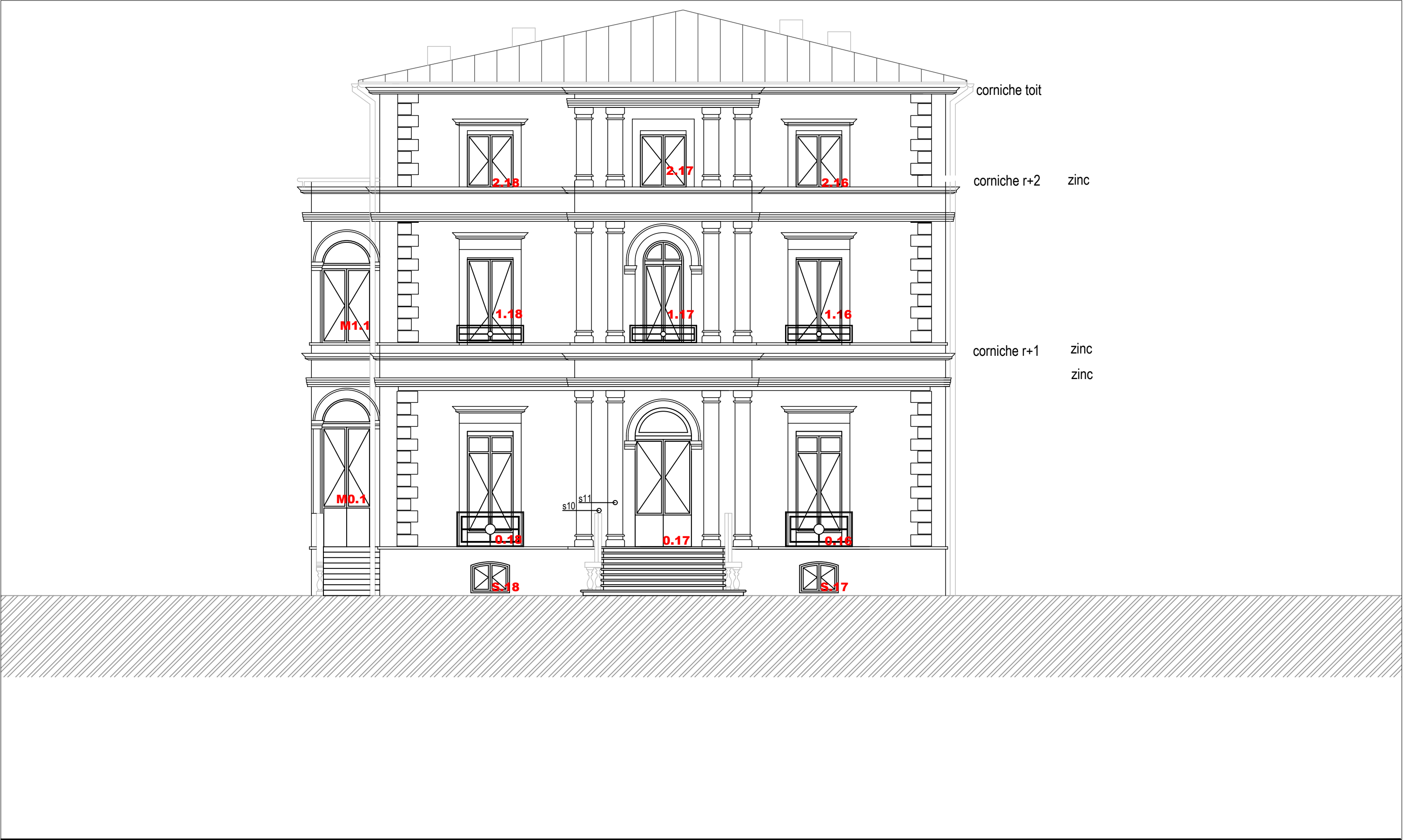

PROJET **REEMPLACEMENT OU RENOVATION DES MENUISERIES EXTERIEURES  
DE LA RESIDENCE DE MONSIEUR LE PREFET DU VAL DE MARNE - 23 RUE DES MECHES - 94000 CRETEIL**

FACADE 4 - SUD EST  
ETAT EXISTANT  
REPERAGE DES CHASSIS DE FENETRES A CHANGER

MOA **PREFECTURE DU VAL DE MARNE**  
21 - 29 AVENUE DU GENERAL DE GAULLE - 94 038 CRETEIL

MOE **KCA ARCHITECTURE**  
7 RUE CRESPIEN DU GAST - 75011 PARIS - FRANCE  
T.01 43 57 26 21  
alex.kabok@wanadoo.fr

code PRE  
état EX  
titre  
échelle 1/100

indice A  
date 18 juin 2020  
modifications  
modifications

DOC **FAC4**  
PHASE **DCE 4 - D**

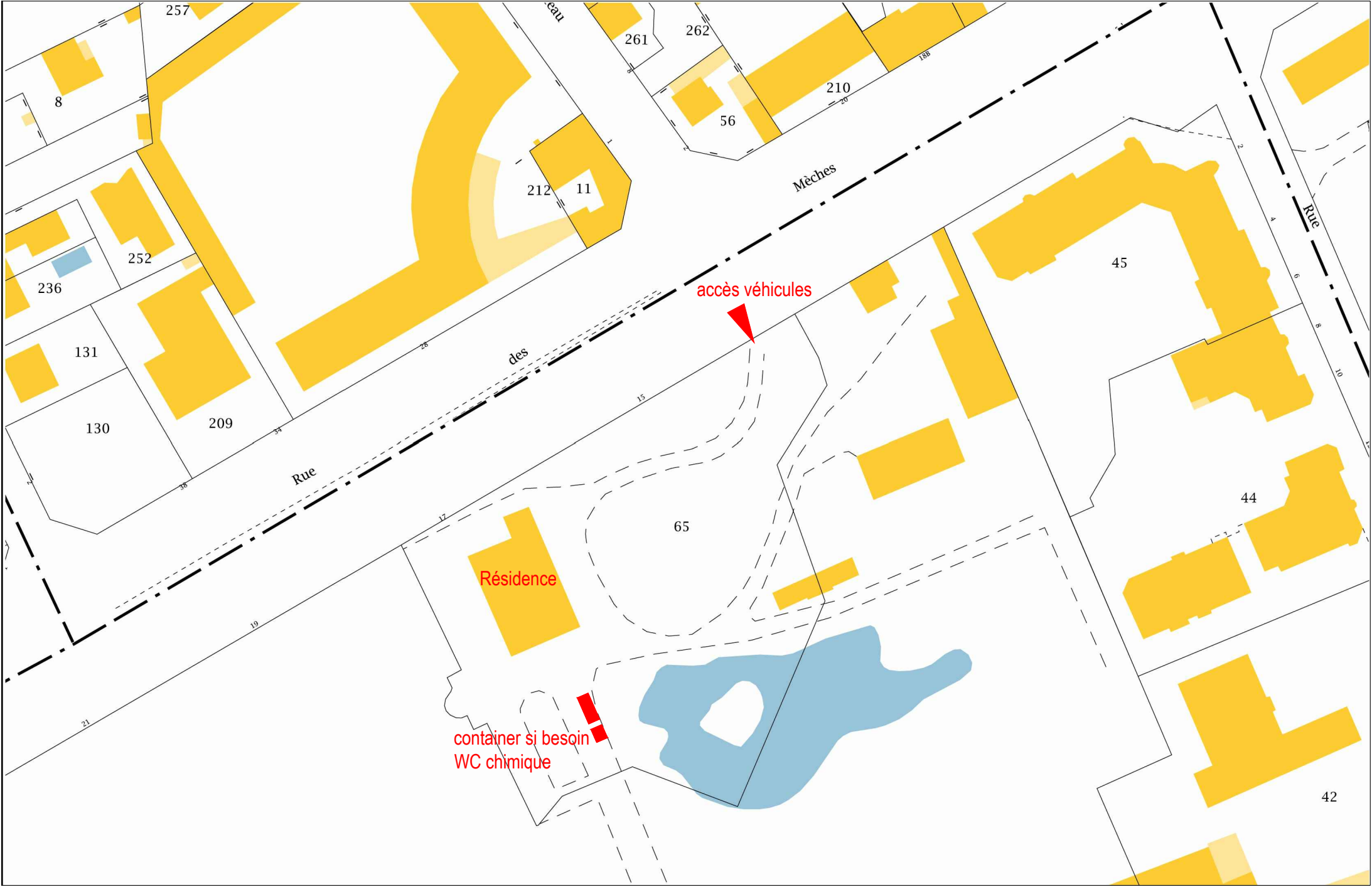

PROJET **REEMPLACEMENT OU RENOVATION DES MENUISERIES EXTERIEURES  
DE LA RESIDENCE DE MONSIEUR LE PREFET DU VAL DE MARNE - 23 RUE DES MECHEs - 94000 CRETEIL**

PLAN DE PRINCIPE DE L'INSTALLATION DE CHANTIER

MOA **PREFECTURE DU VAL DE MARNE**  
21 - 29 AVENUE DU GENERAL DE GAULLE - 94 038 CRETEIL

MOE **KCA ARCHITECTURE**  
7 RUE CRESPIEN DU GAST - 75011 PARIS - FRANCE  
T.01 43 57 26 21  
alex.kabok@wanadoo.fr

code PRE  
état EX  
titre  
échelle 1/1000

indice A  
date 18 juin 2020  
modifications  
modifications

DOC **INST**  
PHASE **DCE 5**





PROJET **REEMPLACEMENT OU RENOVATION DES MENUISERIES EXTERIEURES  
DE LA RESIDENCE DE MONSIEUR LE PREFET DU VAL DE MARNE - 23 RUE DES MECHES - 94000 CRETEIL**

FACADE 1 - NORD EST  
REPRESENTATION EXTERIEURE DE LA CONSTRUCTION FAISANT APPARAITRE LES MODIFICATIONS PROJETEES

MOA **PREFECTURE DU VAL DE MARNE**  
21 - 29 AVENUE DU GENERAL DE GAULLE - 94 038 CRETEIL

MOE **KCA ARCHITECTURE**  
7 RUE CRESPIN DU GAST - 75011 PARIS - FRANCE  
T.01 43 57 26 21  
alex.kabok@wanadoo.fr

code PRE  
état PRO  
titre  
échelle 1/100

indice A  
date 18 juin 2020  
modifications  
modifications

DOC **FAC1**  
PHASE **DCE 5 - A**



PROJET    **REMPLACEMENT OU RENOVATION DES MENUISERIES EXTERIEURES**  
**DE LA RESIDENCE DE MONSIEUR LE PREFET DU VAL DE MARNE - 23 RUE DES MECHES - 94000 CRETEIL**

FACADE 2 - NORD OUEST  
REPRESENTATION EXTERIEURE DE LA CONSTRUCTION FAISANT APPARAITRE LES MODIFICATIONS PROJETEES

MOA    **PREFECTURE DU VAL DE MARNE**  
21 - 29 AVENUE DU GENERAL DE GAULLE - 94 038 CRETEIL

MOE    **KCA ARCHITECTURE**  
7 RUE CRESPIN DU GAST - 75011 PARIS - FRANCE  
T.01 43 57 26 21  
alex.kabok@wanadoo.fr

code    PRE  
état    PRO  
titre  
échelle    1/100

indice    A  
date    18 juin 2020  
modifications  
modifications

DOC    **FAC2**  
PHASE    **DCE 5 - B**



modifications projetées / ajout

modifications projetées / suppression

PROJET

REEMPLACEMENT OU RENOVATION DES MENUISERIES EXTERIEURES  
DE LA RESIDENCE DE MONSIEUR LE PREFET DU VAL DE MARNE - 23 RUE DES MECHES - 94000 CRETEIL

FACADE 3 - SUD OUEST  
REPRESENTATION EXTERIEURE DE LA CONSTRUCTION FAISANT APPARAITRE LES MODIFICATIONS PROJETEES

MOA

PREFECTURE DU VAL DE MARNE  
21 - 29 AVENUE DU GENERAL DE GAULLE - 94 038 CRETEIL

MOE

KCA ARCHITECTURE  
7 RUE CRESPIN DU GAST - 75011 PARIS - FRANCE  
T.01 43 57 26 21  
alex.kabok@wanadoo.fr

code  
état  
titre  
échelle

PRE  
EX  
  
1/100

indice  
date  
modifications  
modifications

A  
18 juin 2020

DOC

FAC3  
PHASE DCE 5 - C



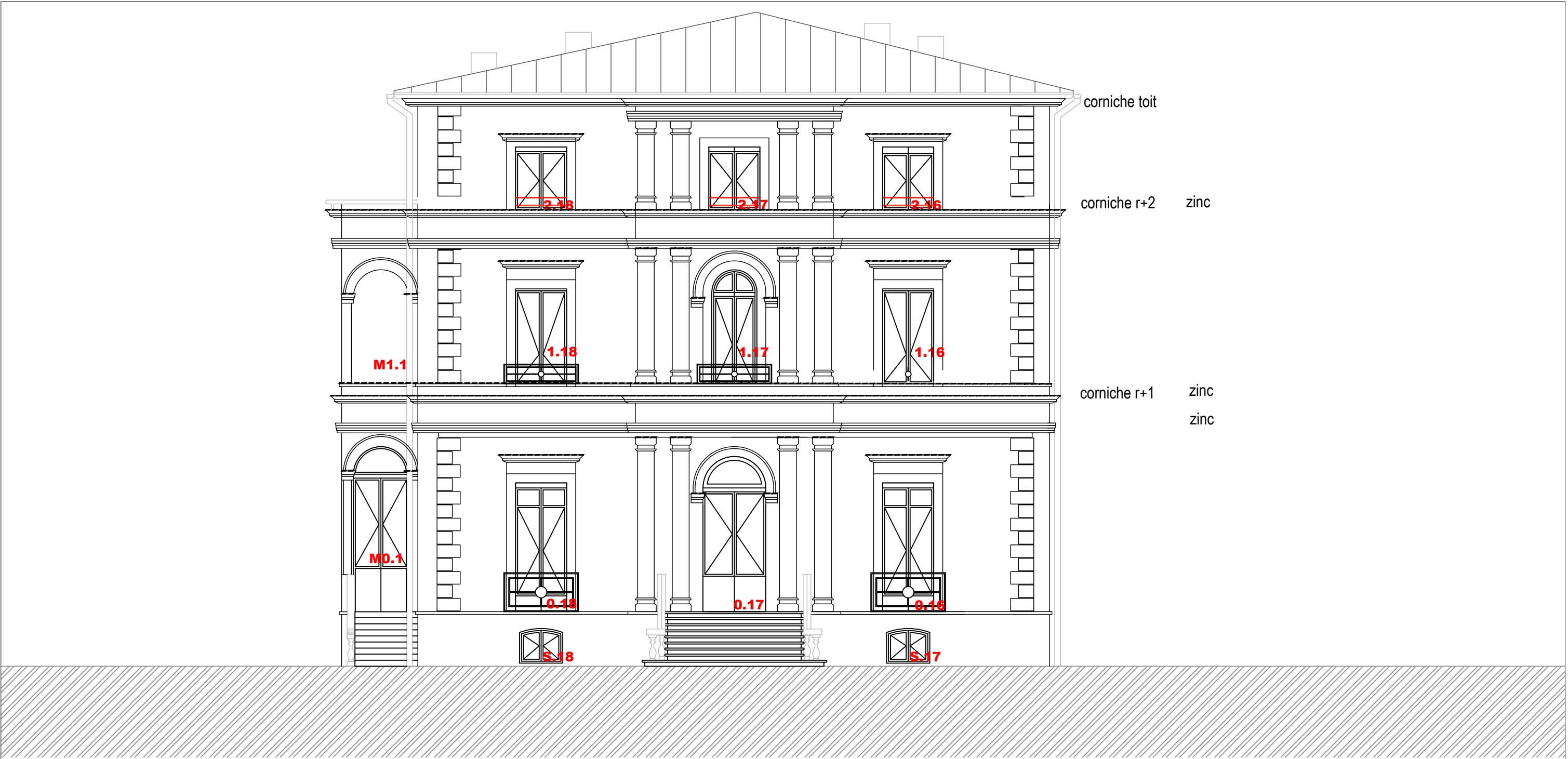

modifications projetées / ajout

modifications projetées / suppression

PROJET

REEMPLACEMENT OU RENOVATION DES MENUISERIES EXTERIEURES  
DE LA RESIDENCE DE MONSIEUR LE PREFET DU VAL DE MARNE - 23 RUE DES MECHESES - 94000 CRETEIL

FACADE 4 - SUD EST  
REPRESENTATION EXTERIEURE DE LA CONSTRUCTION FAISANT APPARAITRE LES MODIFICATIONS PROJETEES

MOA

PREFECTURE DU VAL DE MARNE  
21 - 29 AVENUE DU GENERAL DE GAULLE - 94 038 CRETEIL

MOE

KCA ARCHITECTURE  
7 RUE CRESPIEN DU GAST - 75011 PARIS - FRANCE  
T.01 43 57 26 21  
alex.kabok@wanadoo.fr

code PRE  
état EX  
titre  
échelle 1/100

indice A  
date 18 juin 2020  
modifications  
modifications

DOC  
PHASE

FAC4  
DCE 5 - D